

# ADIVINANZA

SOY UN GRAN ANIMAL,  
VIVÍ HACE MUCHOS AÑOS.  
MI NOMBRE EMPIEZA POR «**DI**»  
Y TERMINA COMO **ARMARIO**.

¿QUIÉN SOY?

UN \_\_\_\_\_

DIBUJO

DINOSAURIO

CANARIO

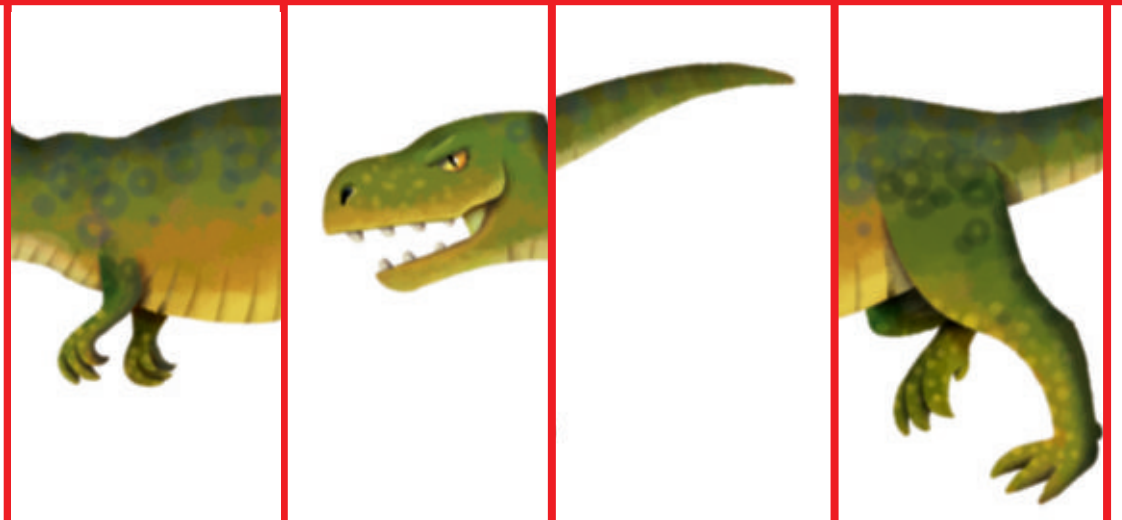

NOMBRE:

FECHA:

---

## Ficha 1

- Lee o escucha esta adivinanza.
- Recorta las imágenes y ordénalas en el recuadro para descubrir la solución de la adivinanza.
- Fíjate en las palabras de las etiquetas; colorea la solución de la adivinanza y cópiala.

# PODEMOS VERLOS EN LOS MUSEOS

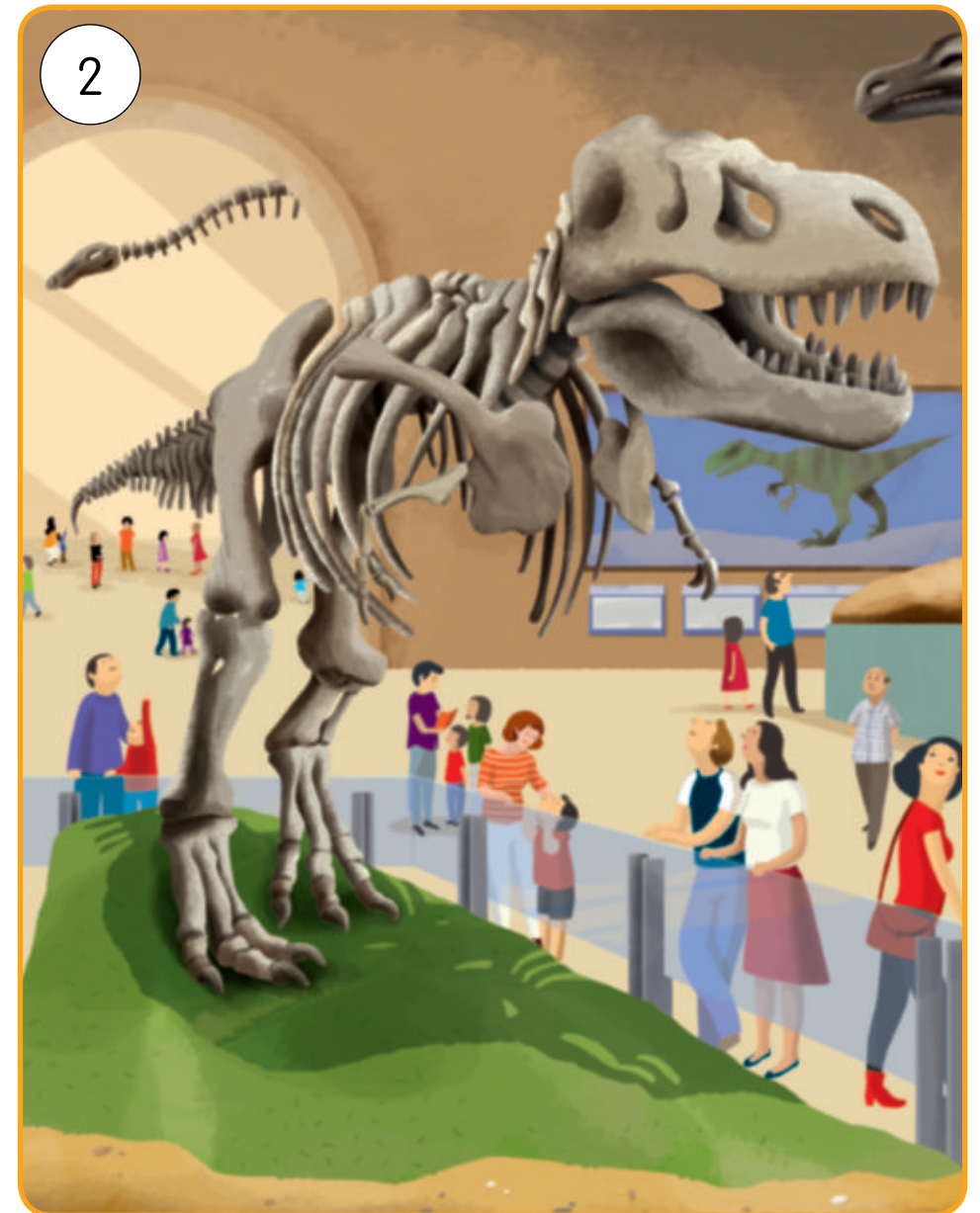
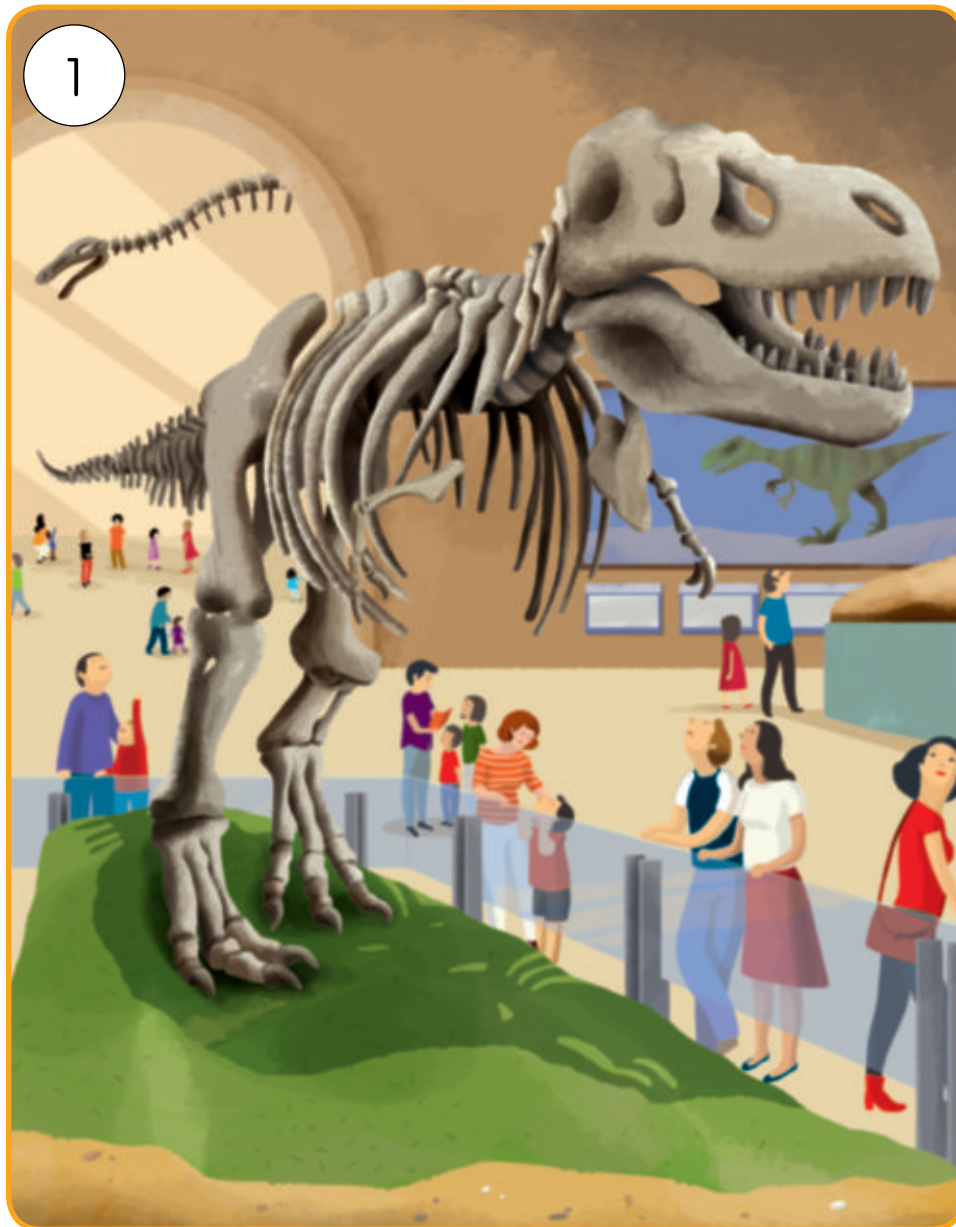

NOMBRE:

FECHA:

---

## Ficha 21

- Observa los fósiles: ¿De qué dinosaurio pueden ser los restos?  
¿Los dos fósiles son iguales?
- Busca las cinco diferencias y rodéalas en la segunda escena.

# POESÍA

## EL DINOSAURIO EN EL MUSEO

EN EL MUSEO DE CIENCIAS  
HAY UNA NUEVA EXPOSICIÓN.  
HAN TRAÍDO UN DINOSAURIO  
MÁS GRANDE QUE TÚ Y QUE YO.

ANOCHÉ TUVE UN SUEÑO:  
UN DINOSAURIO ME ATRAPABA  
PERO CUANDO IBA A DEVORARME  
ME DESPERTÉ Y YA NO ESTABA.

QUIERO IR UN DÍA AL MUSEO  
Y NO QUIERO ESTAR ASUSTADO.  
YO SÉ QUE SOLO SON HUESOS  
QUE LOS CIENTÍFICOS HAN ENCONTRADO.

P. G. AGULLÓ  
M. R. GÓMEZ



NOMBRE:

FECHA:

---

## Ficha 22

- Lee y aprende la poesía *El dinosaurio en el museo*.
- Observa las imágenes y descríbelas: ¿Qué son? ¿A qué museo pertenece cada entrada?
- Colorea la casilla de la entrada del museo de Ciencias Naturales.